Gmail [redacted]

Nieuwe gebreken

1 bericht

Cecil Bulo <[redacted]> 17 december 2021 om 12:51
Aan: Jihad Bou Imad [redacted]

Beste Jihad,

Ymere levert volgende week mijn woning op en heeft dan de gebreken aan de binnenkant van de woning aangepakt die op de lijst van de gemeente Amsterdam staan en van de huurcommissie. Ymere heeft mij onder rechtelijke dwang mee laten werken aan het groot onderhoud en ik heb daarbij mijn huis moeten verlaten en mijn spullen zijn in de opslag.

Bij de verhuizing zijn er een aantal gebreken naar voren gekomen die Ymere weigert aan te pakken omdat deze niet op het lijstje stonden. Het gaat om vochtdoorslag aan de muur aan de kant Haarlemmerplein, opnieuw isoleren van deze muur, de isolatie van een blinde muur grenzend aan de buurpanden aan de pleinkant en zijn er loszittende vloerdelen die Ymere niet wil bevestigen. Inmiddels is het plafond ook aan het verzakken. Ik heb deze gebreken gemeld bij Ymere maar zij zijn niet bereid hier iets aan te doen.

Zojuist heb ik contact gehad met de huurcommissie om te vragen of er een nieuwe procedure opgestart moet worden om deze gebreken te melden. Als er sprake is van nieuwe gebreken dan moet het opnieuw opgestart worden.

Maandag kan ik de sleutel ophalen en dan zie ik wat Ymere heeft gedaan aan het huis. Heb je volgende tijd langs te komen en te kijken of deze gebreken 'huurcommissie waardig' zijn?

Ik zie je reactie tegemoet.

Cecil Bulo

7 bijlagen



211117 verzakking plafond.jpg
92K



211117 gewelfd plafond I.jpg
158K

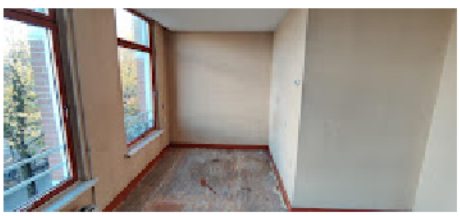

211122 Foto te isoleren muur.jpg
54K



211117 gewelfd plafond.jpg
106K



211117 verzakking plafond dichtbij.jpg
116K



211122 Foto te isoleren muur dichtbij.jpg
94K



211122 Foto te vervangen muur HP-kant.jpg
105K